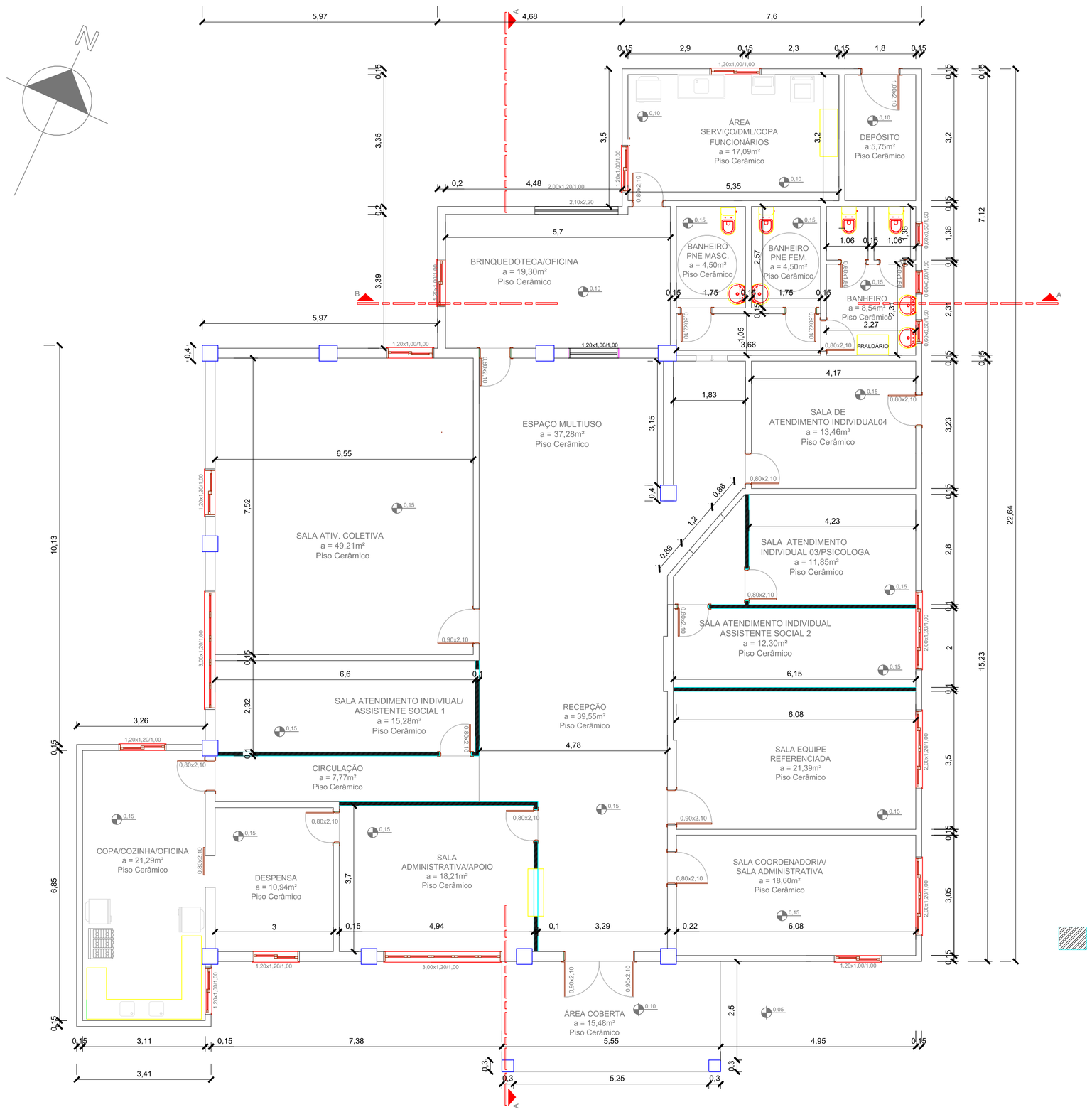

PLANTA BAIXA TÉCNICA
esc 1/75

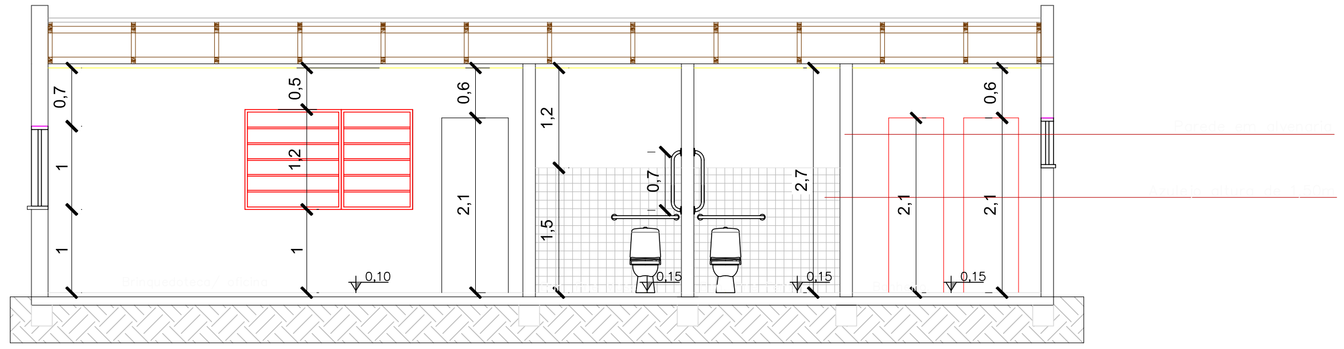

CORTE TRANSVERSAL BB EDIF. 01
esc 1/50

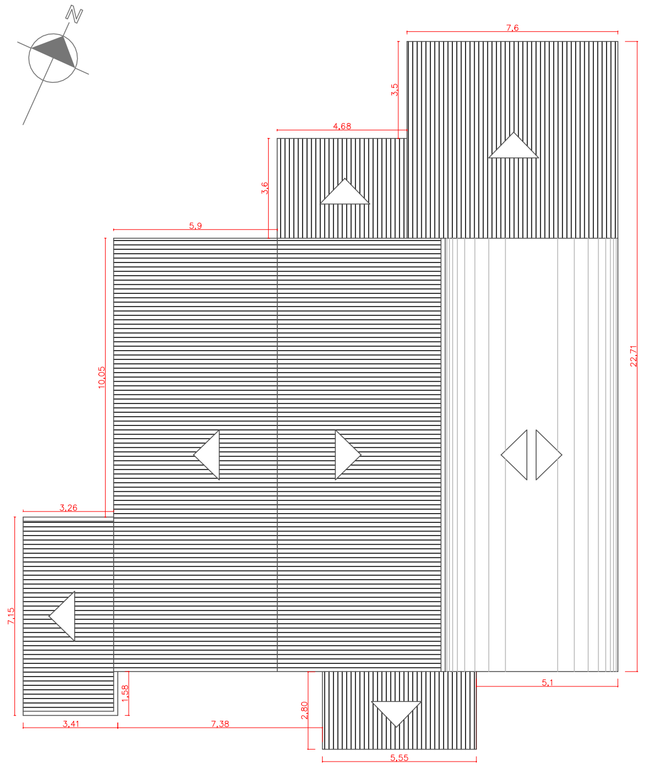

PLANTACOBERTURA EDIFICAÇÃO 01-REFORMA
esc: 1/200

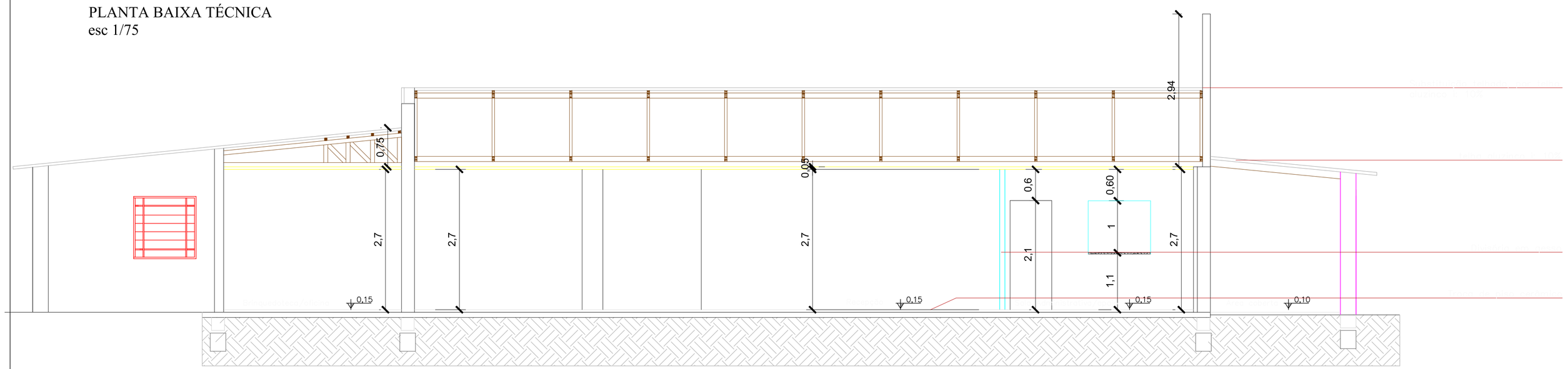

CORTE LONGITUDINAL AA EDIF. 01
esc 1/50

Documento assinado digitalmente
EDILSON SAUCEDO
Data: 19/09/2025 12:04:03-03'00'
Verifique em https://validar.iti.gov.br

JOSE LUIZ RODRIGUES MACHADO:40587320087

Assinado de forma digital por JOSE LUIZ RODRIGUES MACHADO:40587320087
Dados: 2025.09.19 12:28:41 -03'00'

PREFEITURA MUNICIPAL DE SÃO BORJA

SEC. MUN. DE PLANEJAMENTO, ORÇAMENTOS E PROJETOS
DEPARTAMENTO DE PROJETOS E EDIFICAÇÕES
CENTRO ADMINISTRATIVO SALVADOR LIONÇO PEREIRA ALVAREZ - RUA VEREADOR EURICO BATISTA DA SILVA,Nº 64, - SÃO BORJA/RS

REFORMA E ADAPTAÇÃO CENTRO DE REFERÊNCIA DE ASSISTENCIA SOCIAL - CRAS PASSO

RESP. TÉCNICO PROJ ARQ. Arq°: EDILSON SAUCEDO CAU A171266-7	LEVANTAMENTO ARQUITETÔNICO GABRIELA DALLA PORTA	PREFEITO: JOSÉ LUIZ RODRIGUES MACHADO SECRETÁRIO SMPOP ANA MARIA BELLADONA ALVAREZ
OBRA: REFORMA E ADAPTAÇÃO CRAS-PASSO		AREA TOTAL 716,39m² / AREA A REFORMAR 390,09m²
ENDEREÇO: RUA VEREADOR ALBERTO R. BENEVENUTO 680		MUNICÍPIO: SÃO BORJA - RS
PROJETO: ARQUITETÔNICO REFORMA E ADAPTAÇÃO ESCALA: INDICADAS / DATA: SETEMBRO/2025	ASSUNTO: PLANTA BAIXA, CORTES E PLANTA DE COBERTURA EDIFICAÇÃO 01	Nº PRANCHA: 02 /03